

Planilla de SUPERFICIES		
Numero LOTE	SUPERFICIE	
3a	716 785.83	710
3b	4400.00	710
3c	4400.00	710
3d	4400.00	710
3e	4400.00	710
3f	4400.00	710
3g	4400.00	710
3h	4162.50	710
3i	16 937.50	710
1	400.00	710
2	352.50	710
3	288.00	710
4	288.00	710
5	288.00	710
6	288.00	710
7	300.00	710
8	300.00	710
9	300.00	710
10	290.00	710
11	210.00	710
12	89 69.50	710
TOTAL		77 65 77 83

### CROQUIS S/TITULO

Una fracción de Terreno, parte del campo llamado LOS ALGARROBOS, Sección D de la Colonia CARLOS PELLEGRINI.

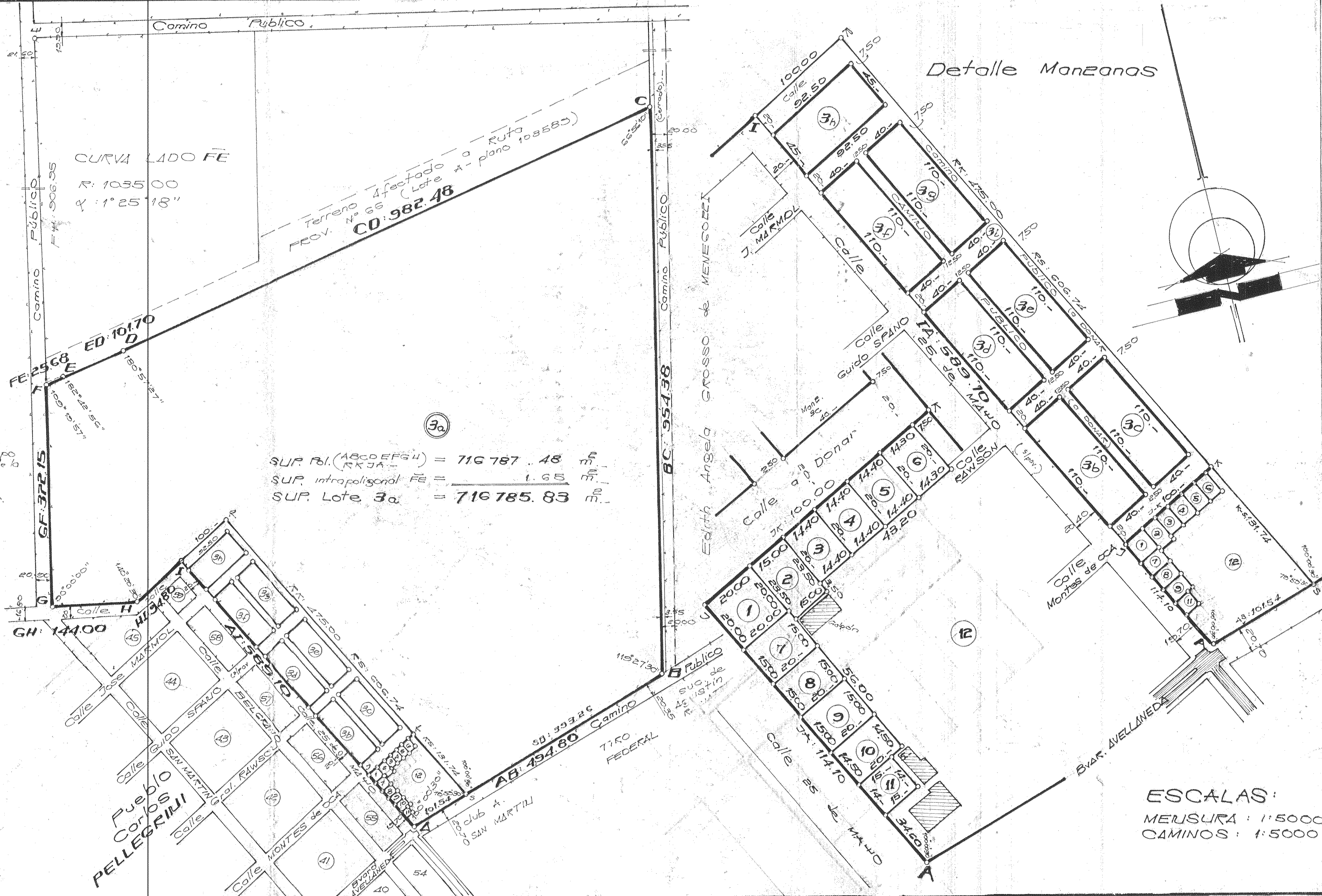
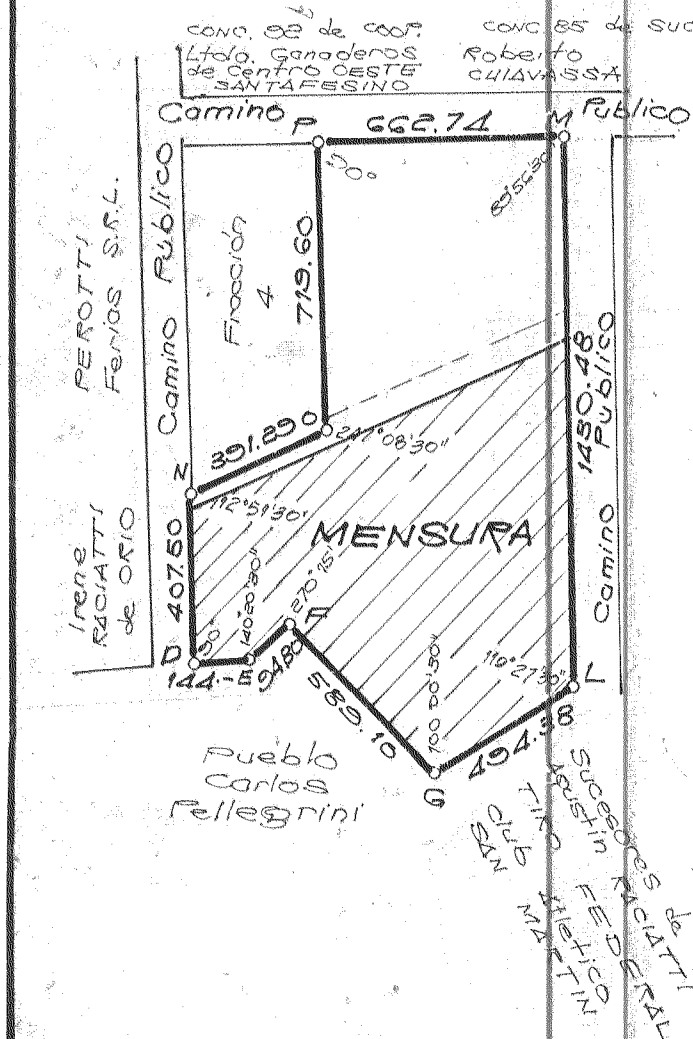

Lotes 7, 8, 9, 10, 11, 12 modif. s/p 112.193  
Mod. S/Lote - M212.36 S/P/ano N° 125.668 -

PROVINCIA de SANTA FE  
DEPARTAMENTO: SAN MARTIN  
DISTRITO: Carlos PELLEGRINI  
LUGAR: Carlos PELLEGRINI  
(Zona Rural)  
OBJETO:  
MENSURA y URBANIZACION

PLANO N°  
110.998  
Partida N° 663.916/  
Avalúo Terr: 2416.203  
Avalúo Mej.: -  
Año 1984.-

PROPIEDAD DE:  
**HUMBERTO GUILLERMO MENEZGOZZI**

INMUEBLE: Parte del Lote N° 3, plano 85016..

DOMINIO: T°: 142 Por. = F°: 320 = U°: 31365 = Año 1977..

### BALANCE de SUPERFICIES

SUP. TOTAL S/T. (origen) = 119 87 38 41 dm<sup>2</sup>  
SUP. Lote B-plano 103583.. = 35 46 81 45 50 15 dm<sup>2</sup>  
SUP. Lote A-plano 103583 = 6 40 48 01 43 dm<sup>2</sup>  
SUP. REMANENTE S/T (calc.) = 77 65 77 83

SUP. TOTAL S/M (Relig. ABCDE - FGHI A) = 77 65 77 83

**Horacio S. DRUETTA**  
Agrimensor - I.C.I.N.° 5428  
SANTA FE 615..

CAJADA ROSQUINI, Noviembre 1986, CAJADA ROSQUINI

**OBSERVACIONES**  
MEDIDAS LINEALES EXPRESADAS EN METROS..  
CERTIFICO EL AMONJAMIENTO CON MOJONES de MADERA DURA..  
e.m.ex.: ESTACA MADERA EXISTENTE..  
Pex.: POSTE EXISTENTE..  
SE MODIFICA AL LOTE 3 del PLANO 85016..

**NOMENCLATURA CATASTRAL**

DEPARTAMENTO TOPOGRAFICO  
DIRECCION DE CATASTRO  
SANTA FE  
121 NOV 1986  
PLANO REGISTRADO BAJO EL  
N° 110.998  
AGRI. MARIA NIEVES TOMASELLA  
JEFA DEPARTAMENTO TOPOGRAFICO

**ESCALAS:**  
MENSURA: 1:5000  
CAMINOS: 1:5000